MOCHILAS · CARPETAS · PROMOCIONALES

GRUPO PLUS

Somos Fabricantes

MOCHILAS







www.mochilasycarpetasgrupoplus.mx

MOCHILAS • CARPETAS • PROMOCIONALES

GRUPO PLUS

Somos Fabricantes

Somos los fabricantes de mochilas más fuertes en México, con una reconocida capacidad de producción. Además de nuestra amplia gama de productos como mochilas, manos de espuma, carpetas, bolsas, hieleras y lapiceras, contamos con la flexibilidad para desarrollar y fabricar diseños especiales, adaptados a sus proyectos.

Nuestra posición como líderes en México se fundamenta en una capacidad de producción sin igual, diseñada para satisfacer las demandas tanto de gobiernos estatales como las de los distribuidores que, como ustedes, buscan un socio confiable para proyectos de cualquier magnitud.

Pensando en su estrategia comercial, le ofrecemos la opción de retirar nuestra marca de este catálogo. De esta forma, podrá integrarlo a su oferta comercial como si fuera propio.

Confíe en la capacidad y flexibilidad que nos caracteriza.

Respetuosamente,
El equipo de Mochilas y Carpetas Grupo Plus.

¿Es Usted Distribuidor?

Solo desprenda la portada

Índice

Baloneta 71
Block 69
Bolsa de Dama 40
Bolsa Ecológica 43
Bolsa Multiusos 41
Cangurera 21
Carpeta Cosida 49
Carpeta Plus 57
Carpeta Vinil Sellado 57
Carta de Vinos 62
Contenido de Agenda 61
Cosmetiquera 35
Cuaderno 68
Cubreboca 71
Estuche de Vino 64
Funda de Agenda 59
Globo de Aluminio 70
Gorra 47
Guante de Cocina 44
Hielera 16
Identificador de Equipaje . .65
Juego de Escritorio 66
Lapicera 14
Libreta 69
Lonchera 18
Maleta Deportiva 23
Maleta de Viaje 26
Mandil 38
Mano Aplaudidora 71
Mano de Espuma 44
Mariconera 34
Matraca 71
Mochila Campañera 13
Mochila Deportiva 10
Mochila de Repartidor 10
Mochila Escolar 1
Mochila Infantil 11
Morral 27
Mousepad Sublimado 48
Neceser 37
Paraguas 46
Piernera 23
Porta Cuenta 63
Porta Diploma 62
Porta Documento 66
Portafolio de Curpiel 32
Portafolio de Tela 28
Portagafetes 48
Porta Laptop 31
Porta Latas 44
Porta Menú 63
Porta Recetario 67
Porta Tablet 65
Porta Título 62
Pulsera Sublimada 48
Sombrero Plegable 44
Tortillero 44
Zapatera 26



M. ESCOLAR | Dimensiones
MC007 | *27 x 50 x 11cm*



M. ESCOLAR | Dimensiones
MC010 | *30 x 40 x 13cm*



M. ESCOLAR | Dimensiones
MC011 | *26 x 40 x 11cm*



M. ESCOLAR | Dimensiones
MC020 | *35 x 46 x 14cm*



M. ESCOLAR | Dimensiones
MC021 | *34 x 46 x 14cm*



M. ESCOLAR | Dimensiones
MC024 | *26 x 33 x 10cm*

***Todos los logotipos, nombres y marcas son de su respectivo propietario, las fotografías son únicamente para fines ilustrativos*

Índice



M. ESCOLAR | Dimensiones
MC027 | *30 x 40 x 11cm*



M. ESCOLAR | Dimensiones
MC031 | *28 x 40 x 12cm*



M. ESCOLAR | Dimensiones
MC032 | *30 x 40 x 16cm*



M. ESCOLAR | Dimensiones
MC037 | *30 x 40 x 14cm*



M. ESCOLAR | Dimensiones
MC038 | *30 x 40 x 11cm*



M. ESCOLAR | Dimensiones
MC041 | *32 x 45 x 17cm*

**Somos fabricantes, los materiales, colores y acabados pueden adaptarse para cada tipo de proyecto*



M. ESCOLAR | Dimensiones
MC43 | *32 x 42 x 16cm*



M. ESCOLAR | Dimensiones
MC047 | *28 x 41 x 17cm*



M. ESCOLAR | Dimensiones
MC048 | *30 x 44 x 9cm*



M. ESCOLAR | Dimensiones
MC049 | *28 x 44 x 12cm*



M. ESCOLAR | Dimensiones
MC050 | *37 x 48 x 16cm*



M. ESCOLAR | Dimensiones
MC052 | *34 x 54 x 10cm*

***Todos los logotipos, nombres y marcas son de su respectivo propietario, las fotografías son únicamente para fines ilustrativos*

Índice



M. ESCOLAR | Dimensiones
MC054 | *30 x 40 x 11cm*



M. ESCOLAR | Dimensiones
MC056 | *27 x 38 x 14cm*



M. ESCOLAR | Dimensiones
MC058 | *30 x 45 x 17cm*



M. ESCOLAR | Dimensiones
MC060 | *34 x 46 x 16cm*



M. ESCOLAR | Dimensiones
MC062 | *28 x 38 x 10cm*



M. ESCOLAR | Dimensiones
MC063 | *30 x 38 x 15cm*

**Somos fabricantes, los materiales, colores y acabados pueden adaptarse para cada tipo de proyecto*



M. ESCOLAR | Dimensiones
MC064 | *35 x 48 x 13cm*



M. ESCOLAR | Dimensiones
MC065 | *28 x 42 x 18cm*



M. ESCOLAR | Dimensiones
MC066 | *32 x 40 x 14cm*



M. ESCOLAR | Dimensiones
MC067 | *30 x 40 x 12cm*



M. ESCOLAR | Dimensiones
MC068 | *33 x 45 x 12cm*



M. ESCOLAR | Dimensiones
MC069 | *32 x 40 x 13cm*

***Todos los logotipos, nombres y marcas son de su respectivo propietario, las fotografías son únicamente para fines ilustrativos*

Índice



M. ESCOLAR | Dimensiones
MC070 | *30 x 40 x 12cm*



M. ESCOLAR | Dimensiones
MC071 | *30 x 40 x 16cm*



M. ESCOLAR | Dimensiones
MC072 | *31 x 41 x 12cm*



M. ESCOLAR | Dimensiones
MC073 | *30 x 41 x 14cm*



M. ESCOLAR | Dimensiones
MC074 | *32 x 44 x 15cm*



M. ESCOLAR | Dimensiones
MC075 | *30 x 41 x 13cm*

**Somos fabricantes, los materiales, colores y acabados pueden adaptarse para cada tipo de proyecto*



M. ESCOLAR | Dimensiones
MC076 | *32 x 42 x 15cm*



M. ESCOLAR | Dimensiones
MC077 | *32 x 40 x 13cm*



M. ESCOLAR | Dimensiones
MC078 | *32 x 40 x 14cm*



M. ESCOLAR | Dimensiones
MC079 | *30 x 38 x 17cm*



M. ESCOLAR | Dimensiones
MC080 | *31 x 43 x 18cm*



M. ESCOLAR | Dimensiones
MC083 | *37 x 47 x 16cm +12cm*

***Todos los logotipos, nombres y marcas son de su respectivo propietario, las fotografías son únicamente para fines ilustrativos*

Índice



M. ESCOLAR | **Dimensiones**
MC085 | *30 x 45 x 11cm*



M. ESCOLAR | **Dimensiones**
MC086 | *30 x 42 x 12cm*



M. ESCOLAR | **Dimensiones**
MC087 | *30 x 40 x 15cm*



M. ESCOLAR | **Dimensiones**
MC088 | *30 x 40 x 15cm*



M. ESCOLAR | **Dimensiones**
MC089 | *30 x 42 x 11cm*



M. ESCOLAR | **Dimensiones**
MC090 | *28 x 44 x 10cm*

**Somos fabricantes, los materiales, colores y acabados pueden adaptarse para cada tipo de proyecto*



M. ESCOLAR | Dimensiones
MC091 | *30 x 40 x 12cm*



M. ESCOLAR | Dimensiones
MC092 | *30 x 40 x 14cm*



M. ESCOLAR | Dimensiones
MC093 | *33 x 42 x 15cm*



M. ESCOLAR | Dimensiones
MC094 | *30 x 39 x 12cm*



M. ESCOLAR | Dimensiones
MC096 | *29 x 44 x 12cm*



M. ESCOLAR | Dimensiones
MC097 | *28 x 42 x 10cm*

***Todos los logotipos, nombres y marcas son de su respectivo propietario, las fotografías son únicamente para fines ilustrativos*

Índice



M. ESCOLAR | **Dimensiones**
MC098 | *32 x 41 x 15cm*



M. ESCOLAR | **Dimensiones**
MC099 | *32 x 41 x 15cm*



M. ESCOLAR | **Dimensiones**
MC100 | *30 x 40 x 12cm*



M. ESCOLAR | **Dimensiones**
MC104 | *28 x 40 x 18cm*



M. DEPORTIVA | **Dimensiones**
MD100 | *33 x 49m*



M. REPARTIDOR | **Dimensiones**
MR01 | *46 x 48 x 30cm*

**Somos fabricantes, los materiales, colores y acabados pueden adaptarse para cada tipo de proyecto*



M. REPARTIDOR | Dimensiones
MR02 | *46 x 55 x 30cm*



M. REPARTIDOR | Dimensiones
MR03 | *47 x 55 x 43cm*



M. REPARTIDOR | Dimensiones
MR04 | *44 x 48 x 33cm*



M. REPARTIDOR | Dimensiones
MR05 | *31 x 73 x 26cm*



M. REPARTIDOR | Dimensiones
MR06 | *43 x 49 x 46cm*



M. INFANTIL | Dimensiones
MN01 | *24 x 30 x 13cm*

***Todos los logotipos, nombres y marcas son de su respectivo propietario, las fotografías son únicamente para fines ilustrativos*

Índice



M. INFANTIL | Dimensiones
MN02 | *24 x 35 x 10cm*



M. INFANTIL | Dimensiones
MN04 | *27 x 36 x 9cm*



M. INFANTIL | Dimensiones
MN06 | *17 x 40 x 11cm*



M. INFANTIL | Dimensiones
MN08 | *30 x 20 x 11cm*



M. INFANTIL | Dimensiones
MN09 | *27 x 32 x 12cm*



M. INFANTIL | Dimensiones
MN10 | *26 x 33 x 18cm*

**Somos fabricantes, los materiales, colores y acabados pueden adaptarse para cada tipo de proyecto*



M. INFANTIL | Dimensiones
MN11 | *26 x 35 x 10cm*



M. INFANTIL | Dimensiones
MN12 | *27 x 36 x 16cm*



M. CAMPAÑERA | Dimensiones
CAM01 | *25 x 35 x 8cm*



M. CAMPAÑERA | Dimensiones
CAM02 | *26 x 40 x 11cm*



M. CAMPAÑERA | Dimensiones
CAM03 | *25 x 35 x 8cm*



M. CAMPAÑERA | Dimensiones
CAM04 | *30 x 40 x 13cm*

***Todos los logotipos, nombres y marcas son de su respectivo propietario, las fotografías son únicamente para fines ilustrativos*

Índice



M. CAMPAÑERA | Dimensiones
CAM05 | *35 x 46 x 14cm*



M. CAMPAÑERA | Dimensiones
CAM06 | *25 x 35 x 8cm*



M. CAMPAÑERA | Dimensiones
CAM07 | *30.5 x 40 x 13cm*



M. CAMPAÑERA | Dimensiones
CAM10 | *27 x 38 x 11cm*



M. CAMPAÑERA | Dimensiones
CAM12 | *30 x 43 x 13cm*



LAPICERA | Dimensiones
LA005 | *20 x 10cm*

**Somos fabricantes, los materiales, colores y acabados pueden adaptarse para cada tipo de proyecto*



LAPICERA | Dimensiones
LA007 | *22 x 12 x 5cm*



LAPICERA | Dimensiones
LA008 | *20 x 13 x 6cm*



LAPICERA | Dimensiones
LA009 | *20 x 8 x 6cm*



LAPICERA | Dimensiones
LA010 | *20 x 14 x 6cm*



LAPICERA | Dimensiones
LA012 | *21 x 10 x 6cm*



LAPICERA | Dimensiones
LA014 | *16 x 9 x 8cm*

***Todos los logotipos, nombres y marcas son de su respectivo propietario, las fotografías son únicamente para fines ilustrativos*

Índice



LAPICERA | Dimensiones
LA100 | *20 x 8cm*



HIELERA | Dimensiones
H001 | *23 x 19 x 17cm*



HIELERA | Dimensiones
H003 | *22 x 30cm*



HIELERA | Dimensiones
H004 | *27 x 39 x 14cm*



HIELERA | Dimensiones
H005 | *31.5 x 30 x 25cm*



HIELERA | Dimensiones
H006 | *31.5 x 30 x 25cm*

**Somos fabricantes, los materiales, colores y acabados pueden adaptarse para cada tipo de proyecto*



HIELERA | Dimensiones
H008 | *35 x 24 x 20cm*



HIELERA | Dimensiones
H009 | *73 x 8x 8cm*



HIELERA | Dimensiones
H010 | *21 x 15 x 15cm*



HIELERA | Dimensiones
H011 | *31 x 15 x 15cm*



HIELERA | Dimensiones
H012 | *16 x 32cm*



HIELERA | Dimensiones
H013 | *27 x 28 x 17cm*

***Todos los logotipos, nombres y marcas son de su respectivo propietario, las fotografías son únicamente para fines ilustrativos*

Índice



HIELERA | Dimensiones
H014 | *32 x 35 x 21cm*



HIELERA | Dimensiones
H015 | *27 x 26 x 20cm*



HIELERA | Dimensiones
H016 | *31 x 26 x 17.5cm*



LONCHERA | Dimensiones
LCH003 | *25 x 33 x 17cm*



LONCHERA | Dimensiones
LCH004 | *22 x 9 x 14cm*



LONCHERA | Dimensiones
LCH005 | *24 x 24 x 18cm*

**Somos fabricantes, los materiales, colores y acabados pueden adaptarse para cada tipo de proyecto*



LONCHERA | Dimensiones
LCH006 | *25 x 18 x 13cm*



LONCHERA | Dimensiones
LCH007 | *25.5 x 21 x 16.5cm*



LONCHERA | Dimensiones
LCH008 | *23 x 23 x 16cm*



LONCHERA | Dimensiones
LCH009 | *20 x 25 x 18cm*



LONCHERA | Dimensiones
LCH010 | *25 x 22 x 8cm*



LONCHERA | Dimensiones
LCH011 | *20 x 24 x 15cm*

***Todos los logotipos, nombres y marcas son de su respectivo propietario, las fotografías son únicamente para fines ilustrativos*

Índice



LONCHERA | Dimensiones
LCH012 | *20 x 25.5 x 15cm*



LONCHERA | Dimensiones
LCH013 | *20 x 23 x 15cm*



LONCHERA | Dimensiones
LCH014 | *16 x 23 x 12cm*



LONCHERA | Dimensiones
LCH015 | *16 x 22 x 10cm*



LONCHERA | Dimensiones
LCH016 | *22 x 8cm*



LONCHERA | Dimensiones
LCH017 | *20 x 23 x 19cm*

**Somos fabricantes, los materiales, colores y acabados pueden adaptarse para cada tipo de proyecto*



LONCHERA | Dimensiones
LCH018 | *28 x 23 x 13cm*



LONCHERA | Dimensiones
LCH019 | *15 x 32 x 13cm*



LONCHERA | Dimensiones
LCH100 | *20x25x10cm*



CANGURERA | Dimensiones
CA01 | *25 x 11.5 x 5cm*



CANGURERA | Dimensiones
CA02 | *30 x 12 x 7cm*



CANGURERA | Dimensiones
CA03 | *14 x 8.5 x 6.5cm*

***Todos los logotipos, nombres y marcas son de su respectivo propietario, las fotografías son únicamente para fines ilustrativos*

Índice



CANGURERA | Dimensiones
CA04 | *23 x 17 x 5cm*



CANGURERA | Dimensiones
CA06 | *15 x 12 x 6cm*



CANGURERA | Dimensiones
CA07 | *33 x 14 x 8cm*



CANGURERA | Dimensiones
CA08 | *17 x 14 x 5cm*



CANGURERA | Dimensiones
CA09 | *15 x 12 x 5cm*



CANGURERA | Dimensiones
CA11 | *38 x 12 x 7cm*

**Somos fabricantes, los materiales, colores y acabados pueden adaptarse para cada tipo de proyecto*



PIERNERA | Dimensiones
PRA01 | *21 x 27cm*



PIERNERA | Dimensiones
PRA02 | *29 x 24 x 6cm*



M. DEPORTIVA | Dimensiones
M011 | *52 x 32 x 28cm*



M. DEPORTIVA | Dimensiones
M013 | *50 x 32 x 15cm*



M. DEPORTIVA | Dimensiones
M018 | *66 x 30 x 29cm*



M. DEPORTIVA | Dimensiones
M025 | *58 x 27 x 27cm*

***Todos los logotipos, nombres y marcas son de su respectivo propietario, las fotografías son únicamente para fines ilustrativos*

Índice



M. DEPORTIVA | Dimensiones
M026 | *45 x 30 x 30cm*



M. DEPORTIVA | Dimensiones
M033 | *54 x 33 x 29cm*



M. DEPORTIVA | Dimensiones
M036 | *50 x 30 x 25cm*



M. DEPORTIVA | Dimensiones
M037 | *56 x 30 x 25cm*



M. DEPORTIVA | Dimensiones
M040 | *51 x 28 x 21cm*



M. DEPORTIVA | Dimensiones
M042 | *42 x 24 x 24cm*

**Somos fabricantes, los materiales, colores y acabados pueden adaptarse para cada tipo de proyecto*



M. DEPORTIVA | Dimensiones
M045 | *46 x 30 x 26cm*



M. DEPORTIVA | Dimensiones
M048 | *55 x 25 x 25cm*



M. DEPORTIVA | Dimensiones
M049 | *60 x 30 x 26cm*



M. DEPORTIVA | Dimensiones
M050 | *60 x 30 x 26cm*



M. DEPORTIVA | Dimensiones
M051 | *47 x 30 x 28cm*



M. DEPORTIVA | Dimensiones
M100 | *50 x 26 x 25cm*

***Todos los logotipos, nombres y marcas son de su respectivo propietario, las fotografías son únicamente para fines ilustrativos*

Índice



M. DEPORTIVA | Dimensiones
M102 | *56 x 31 x 16cm*



M. DEPORTIVA | Dimensiones
M103 | *56 x 30 x 16cm*



MALETA DE VIAJE | Dimensiones
MV024 | *43 x 24 x 24cm*



MALETA DE VIAJE | Dimensiones
MV043 | *54 x 30 x 30cm*



MALETA DE VIAJE | Dimensiones
MV044 | *45 x 30 x 13cm*



ZAPATERA | Dimensiones
MZ08 | *15 x 34 x 12cm*

**Somos fabricantes, los materiales, colores y acabados pueden adaptarse para cada tipo de proyecto*

Índice



ZAPATERA | Dimensiones
MZ11 | *20 x 34 x 15cm*



ZAPATERA | Dimensiones
MZ12 | *20 x 36 x 15cm*



MORRAL | Dimensiones
MO091 | *33 x 65 x 19cm*



MORRAL | Dimensiones
MO092 | *25 x 50cm*



MORRAL | Dimensiones
MO093 | *25 x 47cm*



MORRAL | Dimensiones
MO095 | *25 x 50cm*

***Todos los logotipos, nombres y marcas son de su respectivo propietario, las fotografías son únicamente para fines ilustrativos*

Índice



MORRAL | Dimensiones
MO096 | *35 x 44cm*



MORRAL | Dimensiones
MO096S | *35 x 44cm*



MORRAL | Dimensiones
MO097 | *35 x 44cm*



MORRAL | Dimensiones
MO099 | *35 x 44cm*



MORRAL | Dimensiones
MO100 | *40 x 43cm*



PORTAFOLIO | Dimensiones
P801 | *34 x 23 x 12cm*

**Somos fabricantes, los materiales, colores y acabados pueden adaptarse para cada tipo de proyecto*



PORTAFOLIO | Dimensiones
P802 | *38 x 28 x 9cm*



PORTAFOLIO | Dimensiones
P803 | *36 x 32 x 9cm*



PORTAFOLIO | Dimensiones
P810 | *29 x 39 x 10cm*



PORTAFOLIO | Dimensiones
P812 | *40 x 30 x 11cm*



PORTAFOLIO | Dimensiones
P815 | *42 x 29 x 18cm*



PORTAFOLIO | Dimensiones
P820 | *42 x 32 x 15cm*

***Todos los logotipos, nombres y marcas son de su respectivo propietario, las fotografías son únicamente para fines ilustrativos*

Índice



PORTAFOLIO | Dimensiones
P823 | *40 x 30 x 9cm*



PORTAFOLIO | Dimensiones
P824 | *28 x 38 x 10cm*



PORTAFOLIO | Dimensiones
P830 | *38 x 29 x 9cm*



PORTAFOLIO | Dimensiones
P831 | *38 x 27 x 8cm*



PORTAFOLIO | Dimensiones
P833 | *27 x 35 x 4cm*



PORTAFOLIO | Dimensiones
P834 | *25 x 35 x 5cm*

**Somos fabricantes, los materiales, colores y acabados pueden adaptarse para cada tipo de proyecto*



PORTAFOLIO | Dimensiones
P835 | *38 x 27 x 10cm*



PORTAFOLIO | Dimensiones
P836 | *38 x 30 x 9cm*



PORTAFOLIO | Dimensiones
P839 | *41 x 31 x 6.5cm*



PORTAFOLIO | Dimensiones
P843 | *38 x 28 x 6cm*



PORTAFOLIO | Dimensiones
P845 | *37 x 28 x 12cm*



PORTAFOLIO | Dimensiones
PF039 | *42 x 31 x 9cm*

***Todos los logotipos, nombres y marcas son de su respectivo propietario, las fotografías son únicamente para fines ilustrativos*

Índice



PORTAFOLIO | Dimensiones
PF100 | *26 x 30 x 6cm*



PORTAFOLIO | Dimensiones
PF210 | *39 x 29 x 12cm*



PORTAFOLIO | Dimensiones
PF214 | *39.5 x 30 x 10cm*



PORTAFOLIO | Dimensiones
PF216 | *39 x 29 x 15cm*



PORTAFOLIO | Dimensiones
PF218 | *39 x 29 x 14cm*



PORTAFOLIO | Dimensiones
PF220 | *39 x 29 x 11cm*

**Somos fabricantes, los materiales, colores y acabados pueden adaptarse para cada tipo de proyecto*

Índice



PORTAFOLIO | Dimensiones
PF310 | *28 x 35 x 10cm*



PORTAFOLIO | Dimensiones
PF311 | *39 x 31 x 6cm*



PORTAFOLIO | Dimensiones
PF312 | *38 x 29 x 11cm*



PORTAFOLIO | Dimensiones
PF412 | *39 x 29 x 6cm*



PORTAFOLIO | Dimensiones
NOTARIAL | *39.5 x 30 x 7cm*



PORTA LAPTOP | Dimensiones
PL100 | *38 x 28 x 5cm*

***Todos los logotipos, nombres y marcas son de su respectivo propietario, las fotografías son únicamente para fines ilustrativos*

Índice



PORTA LAPTOP | Dimensiones
PL102 | *27 x 21 x 2cm*



PORTA LAPTOP | Dimensiones
PL103 | *27 x 38cm*



PORTA LAPTOP | Dimensiones
PL832 | *38 x 26 x 5cm*



MARICONERA | Dimensiones
MAR003 | *19 x 22 x 5.5cm*



MARICONERA | Dimensiones
MAR100 | *11 x 17 x 5cm*



MARICONERA | Dimensiones
MAR101 | *16 x 20 x 7cm*

**Somos fabricantes, los materiales, colores y acabados pueden adaptarse para cada tipo de proyecto*



MARICONERA | Dimensiones
MAR102 | *19 x 27 x 7*



MARICONERA | Dimensiones
MAR104 | *22 x 30 x 4.5cm*



COSMETIQUERA | Dimensiones
CM015 | *22 x 14 x 14*



COSMETIQUERA | Dimensiones
CM016 | *21 x 17 x 10cm*



COSMETIQUERA | Dimensiones
CM019 | *22 x 16 x 8*



COSMETIQUERA | Dimensiones
CM020 | *25 x 17 x 5cm*

***Todos los logotipos, nombres y marcas son de su respectivo propietario, las fotografías son únicamente para fines ilustrativos*

Índice



COSMETIQUERA | Dimensiones
CM022 | *25 x 17 x 6cm*



COSMETIQUERA | Dimensiones
CM024 | *16 x 13 x 8cm*



COSMETIQUERA | Dimensiones
CM025 | *23 x 15 x 10cm*



COSMETIQUERA | Dimensiones
CM026 | *18 x 10cm*



COSMETIQUERA | Dimensiones
CM027 | *14 x 13 x 9cm*



COSMETIQUERA | Dimensiones
CM028 | *25 x 18 x 7cm*

**Somos fabricantes, los materiales, colores y acabados pueden adaptarse para cada tipo de proyecto*



COSMETIQUERA | Dimensiones
CM030 | *20 x 15 x 20cm*



COSMETIQUERA | Dimensiones
CM031 | *27 x 16 x 10cm*



COSMETIQUERA | Dimensiones
CM100 | *20 x 17 x 9cm*



NECESER | Dimensiones
NR010 | *25 x 14 x 15cm*



NECESER | Dimensiones
NR012 | *26 x 20 x 15cm*



NECESER | Dimensiones
NR013 | *25 x 17 x 17cm*

***Todos los logotipos, nombres y marcas son de su respectivo propietario, las fotografías son únicamente para fines ilustrativos*

Índice



MANDIL | Dimensiones
MAN01 | *50 x 70cm*



MANDIL | Dimensiones
MAN02 | *50 x 70cm*



MANDIL | Dimensiones
MAN03 | *50 x 70cm*



MANDIL | Dimensiones
MAN04 | *50 x 70cm*



MANDIL | Dimensiones
MAN05 | *53 x 70cm*



MANDIL | Dimensiones
MAN06 | *50 x 68cm*



MANDIL | Dimensiones
MAN07 | *50 x 70cm*



MANDIL | Dimensiones
MAN08 | *50 x 70cm*



MANDIL | Dimensiones
MAN09 | *50 x 70cm*

**Somos fabricantes, los materiales, colores y acabados pueden adaptarse para cada tipo de proyecto*



MANDIL | Dimensiones
MAN10 | *50 x 70cm*



MANDIL | Dimensiones
MAN11 | *50 x 70cm*



MANDIL | Dimensiones
MAN12 | *50 x 70cm*



MANDIL | Dimensiones
MAN13 | *50 x 70cm*



MANDIL | Dimensiones
MAN14 | *51 x 71cm*



MANDIL | Dimensiones
MAN15 | *50 x 70cm*



MANDIL | Dimensiones
MAN17 | *40 x 50cm*



MANDIL | Dimensiones
MAN18 | *50 x 75cm*



MANDIL | Dimensiones
MAN19 | *50 x 75cm*

***Todos los logotipos, nombres y marcas son de su respectivo propietario, las fotografías son únicamente para fines ilustrativos*

Índice



MANDIL | Dimensiones
MAN50 | *50 x 70cm*



BOLSA DE DAMA | Dimensiones
BD100 | *38 x 35 x 12cm*



BOLSA DE DAMA | Dimensiones
BD110 | *31 x 22cm*



BOLSA DE DAMA | Dimensiones
BD115 | *52 x 35cm*



BOLSA DE DAMA | Dimensiones
BD121 | *50 x 40 x 10cm*



BOLSA DE DAMA | Dimensiones
BD125 | *40 x 30 x 12 cm*

**Somos fabricantes, los materiales, colores y acabados pueden adaptarse para cada tipo de proyecto*

Índice



BOLSA DE DAMA | Dimensiones
BD126 | *40 x 27 x 10 cm*



BOLSA DE DAMA | Dimensiones
BD127 | *35 x 30 x 15 cm*



BOLSA DE DAMA | Dimensiones
BD128 | *25 x 25 x 10 cm*



BOLSA DE DAMA | Dimensiones
BD129 | *40 x 30 x 15 cm*



BOLSA MULTIUSO | Dimensiones
BM106 | *33 x 53 x 18cm*



BOLSA MULTIUSO | Dimensiones
BM108 | *30 x 30 x 12cm*

***Todos los logotipos, nombres y marcas son de su respectivo propietario, las fotografías son únicamente para fines ilustrativos*

Índice



**Somos fabricantes, los materiales, colores y acabados pueden adaptarse para cada tipo de proyecto.*
El tipo de impresión y papel del catálogo provoca una diferencia visual. Te pedimos verificar el color con muestras físicas.

27 colores disponibles



BOLSA ECOLÓGICA | Dimensiones
BEC101 | *30 x 40 x 18cm*



BOLSA ECOLÓGICA | Dimensiones
BEC102 | *30 x 40cm*



BOLSA ECOLÓGICA | Dimensiones
BEC103 | *30 x 40 x 18cm*



BOLSA ECOLÓGICA | Dimensiones
BEC104 | *30 x 40cm*



BOLSA ECOLÓGICA | Dimensiones
BEC115 | *50 x 46cm*

***Todos los logotipos, nombres y marcas son de su respectivo propietario, las fotografías son únicamente para fines ilustrativos*

Índice



TARUGO | Dimensiones
GC02 | *20 x 20cm*



GUANTES DE COCINA | Dimensiones
GC01 | *21 x 26cm*



TORTILLERO | Dimensiones
TOR01 | *21cm de Diametro*



SOMBRERO PLEGABLE | Dimensiones
Somb | *32cm de diametro*



PORTA LATAS | Dimensiones
PL01 | *7 x 10cm*



MANO DE ESPUMA | Dimensiones
#1 | *30 x 50cm*

**Somos fabricantes, los materiales, colores y acabados pueden adaptarse para cada tipo de proyecto*



MANO DE ESPUMA | Dimensiones
#1C | *30 x 50cm*



MANO DE ESPUMA | Dimensiones
#1D | *25 x 50cm*



MANO DE ESPUMA | Dimensiones
Hi5 | *40 x 48cm*



MANO DE ESPUMA | Dimensiones
Like 1 | *37 x 43cm*



MANO DE ESPUMA | Dimensiones
Rock | *28 x 49cm*



MANO DE ESPUMA | Dimensiones
Modelos Especiales | *28 x 48cm*

***Todos los logotipos, nombres y marcas son de su respectivo propietario, las fotografías son únicamente para fines ilustrativos*

Índice



PARAGUAS | *Bastón: 75cm*
PARA01 | *Diámetro: 92cm*



PARAGUAS | *Bastón: 75cm*
PARA01B | *Diámetro: 92cm*



PARAGUAS | *Bastón: 98*
PARA02 | *Diámetro: 120cm*



PARAGUAS | *Bastón: 98cm*
PARA02B | *Diámetro: 120cm*



PARAGUAS | *Bastón: 57cm*
PARA03 | *Diámetro: 94cm*



PARAGUAS | *Bastón: 57cm*
PARA03D | *Diámetro: 94cm*

**Somos fabricantes, los materiales, colores y acabados pueden adaptarse para cada tipo de proyecto*



PARAGUAS | *Bastón: 89cm*
PARA04 | *Diámetro: 114cm*



GORRA | Tipo Trucker
GOR01 | *Variedad de colores*



GORRA | Para sublimar
GOR01B | *Variedad de colores*



GORRA | En Neón
GOR01N | *Variedad de colores*



GORRA | De Acrilan
GOR02 | *Variedad de colores*

***Todos los logotipos, nombres y marcas son de su respectivo propietario, las fotografías son únicamente para fines ilustrativos*

Índice



MOUSEPAD SUBLIMADO | Dimensiones
MPAD06 | *20 x 23.5cm*



PULSERA SUBLIMADA | Dimensiones
28 x 1.2cm



PULSERA SUBLIMADA | Dimensiones
con Broche | *22 x 1.2cm*



PORTAGAFETE | Cinta, Broche y Bandola
PG100 | *Cinta de 1" o 3/4"*



PORTAGAFETE | Cinta y Bandola
PG101 | *Cinta de 1" o 3/4"*



PORTAGAFETE | Cinta, Destapador y Bandola
PG103 | *Cinta de 1" o 3/4"*

**Somos fabricantes, los materiales, colores y acabados pueden adaptarse para cada tipo de proyecto*



PORTAGAFETE | Cinta, Broche y Bandola
PG104 | *Cinta de 1" o 3/4"*



PORTAGAFETE | Cinta y Bandola
PG105 | *Cinta de 1" o 3/4"*



PORTAGAFETE | Cinta, 2 Broches y Bandola
PG108 | *Cinta de 1" o 3/4"*



PORTAGAFETE | Cinta, Bandola y P. Credencial
PG109 | *Cinta de 1" o 3/4"*



PORTAGAFETE | Cinta, Broche y Bandola
PG111 | *Cinta de 1" o 3/4"*



CARPETA | Dimensiones
C121 CON CIERRE | *25 x 32cm*

***Todos los logotipos, nombres y marcas son de su respectivo propietario, las fotografías son únicamente para fines ilustrativos*

Índice



CARPETA | **Dimensiones**
C121 ECONOMICA | *24 x 30.3cm*



CARPETA | **Dimensiones**
C121 OFICIO | *24 x 36cm*



CARPETA | **Dimensiones**
C121 1" | *25.5x32x4cm, Herraje 1"*



CARPETA | **Dimensiones**
C121 TRADICIONAL | *24 x 30.3cm*



CARPETA | **Dimensiones**
C123 | *24 x 33cm*



CARPETA | **Dimensiones**
C125 | *24 x 31cm*

**Somos fabricantes, los materiales, colores y acabados pueden adaptarse para cada tipo de proyecto*



CARPETA | Dimensiones
C127 | *24 x 30.3cm*



CARPETA | Dimensiones
C129 | *24.5 x 34.5cm*



CARPETA | Dimensiones
C131 | *24 x 31cm*



CARPETA | Dimensiones
C133 | *24.5 x 33cm*



CARPETA | Dimensiones
C135 | *25 x 33.5cm*



CARPETA | Dimensiones
C137 | *24 x 30.3cm*

***Todos los logotipos, nombres y marcas son de su respectivo propietario, las fotografías son únicamente para fines ilustrativos*

Índice



CARPETA | **Dimensiones**
C139 | *25 x 30cm*



CARPETA | **Dimensiones**
C141 | *23.5 x 31cm*



CARPETA | **Dimensiones**
C143 | *24 x 36cm*



CARPETA | **Dimensiones**
C145 | *27 x 31 x 6cm*



CARPETA | **Dimensiones**
C147 | *27 x 35cm*



CARPETA | **Dimensiones**
C149 | *24 x 30.3cm*

**Somos fabricantes, los materiales, colores y acabados pueden adaptarse para cada tipo de proyecto*



CARPETA | **Dimensiones**
C151 | *24 x 35cm*



CARPETA | **Dimensiones**
C152 | *24 x 31cm*



CARPETA | **Dimensiones**
C153 | *24 x 31cm*



CARPETA | **Dimensiones**
C153 TRABILLA | *24 x 30.3cm*



CARPETA | **Dimensiones**
C154 | *24 x 30.3cm*



CARPETA | **Dimensiones**
C159 | *24 x 31cm*

***Todos los logotipos, nombres y marcas son de su respectivo propietario, las fotografías son únicamente para fines ilustrativos*

Índice



CARPETA *C160* | **Dimensiones** *24.5 x 32cm*



CARPETA *C161* | **Dimensiones** *27.5 x 33cm*



CARPETA *C162* | **Dimensiones** *24 x 33cm*



CARPETA *C163* | **Dimensiones** *24 x 34cm*



CARPETA *C164* | **Dimensiones** *24 x 32cm*



CARPETA *C166* | **Dimensiones** *24 x 30.3cm*

**Somos fabricantes, los materiales, colores y acabados pueden adaptarse para cada tipo de proyecto*



CARPETA | Dimensiones
C167 | *24 x 30.3cm*



CARPETA | Dimensiones
C168 | *24 x 31.5cm*



CARPETA | Dimensiones
C170 | *24.5 x 34.5cm*



CARPETA | Dimensiones
C172 | *24 x 30.3cm*



CARPETA | Dimensiones
C175 | *24 x 30.3cm*



CARPETA | Dimensiones
C176 | *24 x 30.3cm*

***Todos los logotipos, nombres y marcas son de su respectivo propietario, las fotografías son únicamente para fines ilustrativos*

Índice



CARPETA | **Dimensiones**
C177 | *24 x 30.3cm*



CARPETA | **Dimensiones**
C178 | *24 x 30.3cm*



CARPETA | **Dimensiones**
C179 | *24 x 30.3cm*



CARPETA | **Dimensiones**
C180 | *24 x 30.3cm*



CARPETA | **Dimensiones**
C181 | *24 x 30.3cm*



CARPETA | **Dimensiones**
C182 | *24 x 31cm*

**Somos fabricantes, los materiales, colores y acabados pueden adaptarse para cada tipo de proyecto*

Índice



CARPETA | **Dimensiones**
PLUS 3607 | *24 x 30.3cm*



CARPETA | **Dimensiones**
PLUS 7001 | *24 x 36cm*



CARPETA | **Dimensiones**
PLUS 7401 | *27.5 x 36.5cm*



COLOMBIANA | *En Rustico con Papel Ahuesado*
Diaria



C. DE VINIL | **Dimensiones**
CARP01 CONVENCION | *24 x 30cm*



C. DE VINIL | **Dimensiones**
CARP02 CONVENCION | *24 x 30cm*

***Todos los logotipos, nombres y marcas son de su respectivo propietario, las fotografías son únicamente para fines ilustrativos*

Índice



C. DE VINIL | Dimensiones
CARP12 HER1 | *25.5 x 30cm*



C. DE VINIL | Dimensiones
CARP16 HER2 | *28 x 30.3cm*



C. DE VINIL | Dimensiones
CARP17 HER2 | *28 x 30.3cm*



C. DE VINIL | Dimensiones
CARP19 HER3 | *31 x 30.5cm*



C. DE VINIL | Dimensiones
Atril Portafolio | *31 x 27cm*



C. DE VINIL | Dimensiones
Atril | *24 x 30cm*

**Somos fabricantes, los materiales, colores y acabados pueden adaptarse para cada tipo de proyecto*



FUNDA DE AGENDA
FA20



FUNDA DE AGENDA
FA30



FUNDA DE AGENDA
FA31



FUNDA DE AGENDA
FA32



FUNDA DE AGENDA
FA33



FUNDA DE AGENDA
FA35



FUNDA DE AGENDA
FA36



FUNDA DE AGENDA
FA37



FUNDA DE AGENDA
FA38



FUNDA DE AGENDA
FA39



FUNDA DE AGENDA
FA40



FUNDA DE AGENDA
FA41

***Todos los logotipos, nombres y marcas son de su respectivo propietario, las fotografías son únicamente para fines ilustrativos*

Índice



FUNDA DE AGENDA
FA45



FUNDA DE AGENDA
FA45 TRABILLA



FUNDA DE AGENDA
FA46



FUNDA DE AGENDA
FA48



FUNDA DE AGENDA
FA49



FUNDA DE AGENDA
FA50



FUNDA DE AGENDA
FA52



FUNDA DE AGENDA
FA53



FUNDA DE AGENDA
FA54



FUNDA DE AGENDA
FA55



FUNDA DE AGENDA
FA56



FUNDA DE AGENDA
FA57

**Somos fabricantes, los materiales, colores y acabados pueden adaptarse para cada tipo de proyecto*



FUNDA DE AGENDA | *FA58*

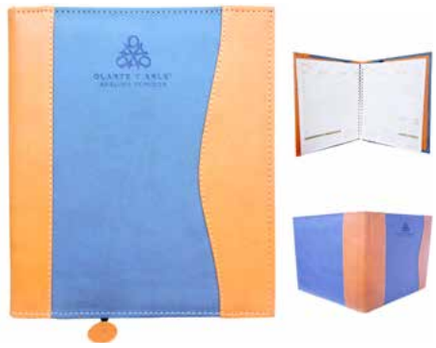

FUNDA DE AGENDA | *FA59*



FUNDA DE AGENDA | *FA59 CON CIERRE*



FUNDA DE AGENDA | *FA60*



CONT. AGENDA EJECUTIVO | *T. Escritorio 18.5 x 21cm*



CONT. AGENDA EJECUTIVO | *T. Carta 20.5 x 27cm*



CONT. AGENDA EJECUTIVO | *T. Bolsillo 16.5 x 8cm*



CONT. AGENDA MOTIVACIONAL | *T. Escritorio 18.5 x 21cm*



CONT. AGENDA MOTIVACIONAL | *T. Carta 20.5 x 27cm*



CONT. AGENDA MOTIVACIONAL | *T. Bolsillo 16.5 x 8cm*



CONT. AGENDA CLÁSICO | *T. Escritorio 18.5 x 21cm*



CONT. AGENDA SEMANAL | *T. Colombiana 16.5 x 21cm*

***Todos los logotipos, nombres y marcas son de su respectivo propietario, las fotografías son únicamente para fines ilustrativos*

Índice

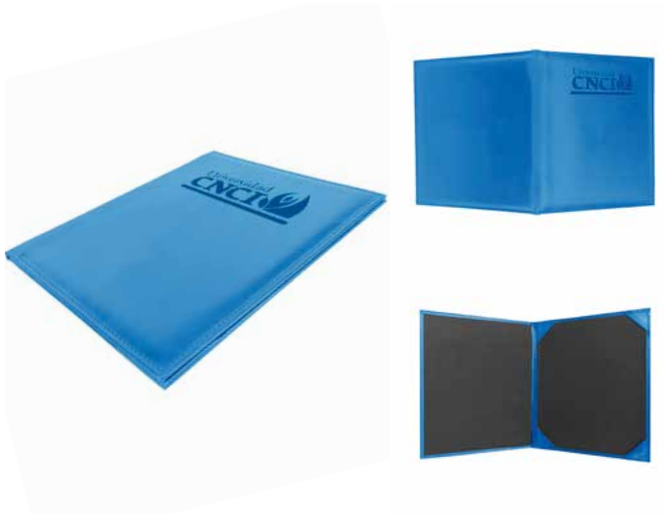

PORTA DIPLOMA | Dimensiones
PDI01 | *24 x 30.3cm*



PORTA DIPLOMA | Dimensiones
PDI02 | *30.3 x 24cm*



PORTA DIPLOMA | Dimensiones
PDI03 | *24 x 36cm*



PORTA TÍTULO | Dimensiones
PT101 | *32 X 42cm*



CARTA DE VINOS | Dimensiones
CV01 | *14 x 28cm*

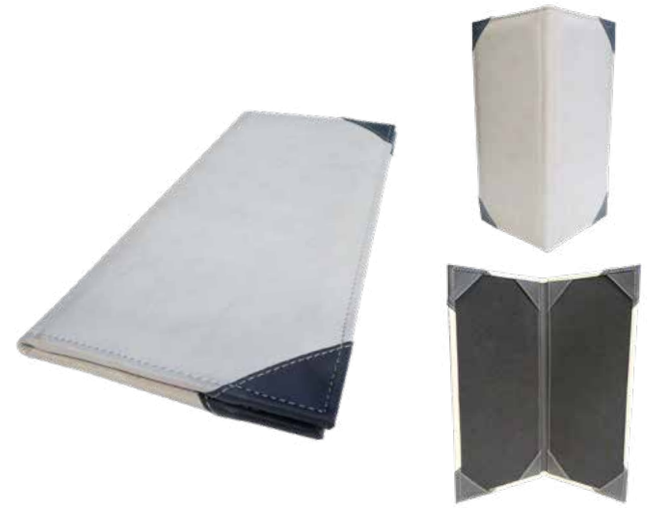

CARTA DE VINOS | Dimensiones
CV03 | *13 x 31 x 2cm*

**Somos fabricantes, los materiales, colores y acabados pueden adaptarse para cada tipo de proyecto*



PORTACUENTA | Dimensiones
PC010 | *11.5 x 23cm*



PORTACUENTA | Dimensiones
PC011 | *14 x 23.5cm*



PORTACUENTA | Dimensiones
PC014 | *10 x 26cm*



PORTAMENÚ | Dimensiones
PM100 | *24 x 35cm*



PORTAMENÚ | Dimensiones
PM110 | *24 x 30.3cm*

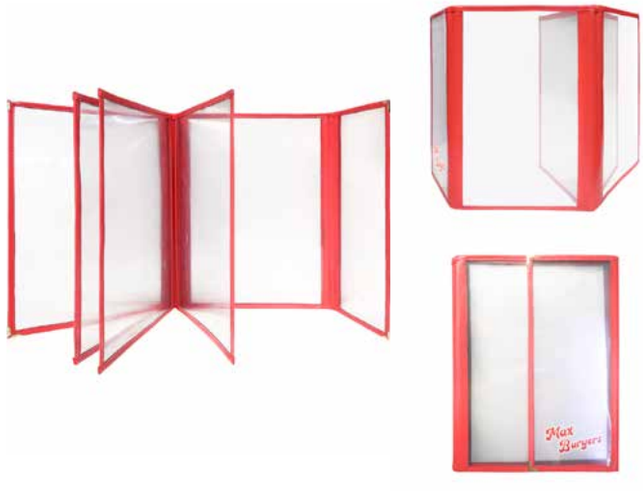

PORTAMENÚ | Dimensiones
PM111 | *26 x 32cm*

***Todos los logotipos, nombres y marcas son de su respectivo propietario, las fotografías son únicamente para fines ilustrativos*

Índice



PORTAMENÚ | **Dimensiones**
PM112 | *24 x 30.5cm*

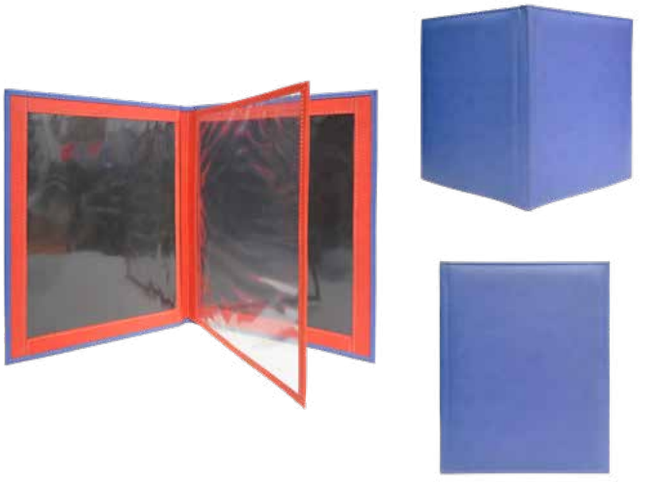

PORTAMENÚ | **Dimensiones**
PM114 | *24 x 31 x 3cm*



PORTAMENÚ | **Dimensiones**
PM115 | *23 x 35cm*



PORTAMENÚ | **Dimensiones**
PM116 | *25 x 36.5cm*



ESTUCHE PARA VINO | **Dimensiones**
ES01 | *32 x 24 x 10cm*



ESTUCHE PARA VINO | **Dimensiones**
ES02 | *11.5 x 36 x 11.5cm*

**Somos fabricantes, los materiales, colores y acabados pueden adaptarse para cada tipo de proyecto*



ESTUCHE PARA VINO | Dimensiones
ES03 | *11 x 11 x 36cm*



ESTUCHE PARA VINO | Dimensiones
ES04 | *10 x 30 x 12.5cm*

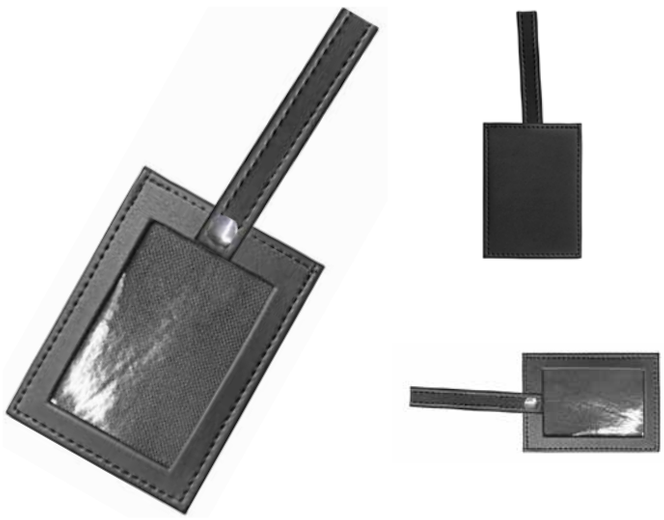

IDENTIFICADOR DE EQUIPAJE | Dimensiones
ID01 | *8 x 10.5cm*



IDENTIFICADOR DE EQUIPAJE | Dimensiones
ID02 | *6 x 10.5cm*



PORTA TABLET | Dimensiones
PTAB02 | *9" 14 x 23 x 3cm*



PORTA TABLET | Dimensiones
PTAB03 | *9" 21 x 25cm*

***Todos los logotipos, nombres y marcas son de su respectivo propietario, las fotografías son únicamente para fines ilustrativos*

Índice



PORTA TABLET | Dimensiones
PTAB04 | *20 x 25cm*



ESCRITORIO | *En Quemante.*
JESC01 | *Variedad de Colores*



ESCRITORIO | *En Rústico.*
JESC02 | *Variedad de Colores*



ESCRITORIO | *En Quemante.*
JESC03 | *Variedad de Colores*



PORTA DOCUMENTO | Dimensiones
PD41 | *10 x 17.5cm*



PORTA DOCUMENTO | Dimensiones
PD43 | *10.5 x 19 x 1.5cm*

**Somos fabricantes, los materiales, colores y acabados pueden adaptarse para cada tipo de proyecto*

Índice



PORTA DOCUMENTO | Dimensiones
PD47 | *12 x 23cm*



PORTA DOCUMENTO | Dimensiones
PD50 | *10 x 15 x 2cm*



PORTA RECETARIO | Dimensiones
PR01 | *24 x 18cm*



PORTA RECETARIO | Dimensiones
PR02 | *24 x 18cm*



PORTA RECETARIO | Dimensiones
PR03 | *24 x 18cm*



PORTA RECETARIO | Dimensiones
PR04 | *24 x 18cm*

***Todos los logotipos, nombres y marcas son de su respectivo propietario, las fotografías son únicamente para fines ilustrativos*

Índice



PORTA RECETARIO | Dimensiones
PR05 | *24 x 18cm*



PORTA RECETARIO | Dimensiones
PR06 | *29 x 18cm*



PORTA RECETARIO | Dimensiones
PR07 | *24 x 18cm*



CUADERNO | Cuaderno Cosido
Forma Esquela | *50 hojas y pastas de cartulina*



CUADERNO | Cuaderno con Wire-o
Forma Esquela | *100 hojas y pastas duras*



CUADERNO | Cuaderno con Wire-o
Forma Esquela | *100 hojas y pastas duras*

**Somos fabricantes, los materiales, colores y acabados pueden adaptarse para cada tipo de proyecto*



LIBRETA | Libreta Tipo Moleskine
MOLESK01 | *80 hojas y pastas de curpiel*

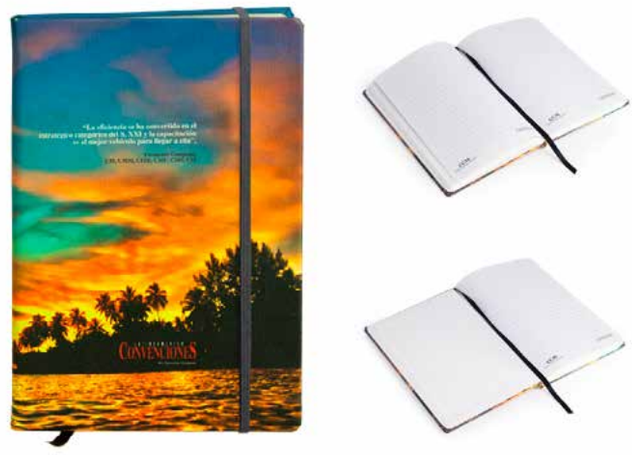

LIBRETA | Libreta Tipo Moleskine
MOLESK02 | *80 hojas y pastas impresa*



LIBRETA | Libreta con Pastas de Curpiel
Forma Esquela | *80 hojas y pastas con grabado*



BLOCK | Block para Desprender
Forma Esquela | *50 hojas y pastas de cartulina*



CUADERNO | Cuaderno con Espiral
Forma Italiano | *100 hojas y pastas de cartulina*



CUADERNO | Cuaderno con Espiral
Forma Profesional | *100 hojas y pastas de cartulina*

***Todos los logotipos, nombres y marcas son de su respectivo propietario, las fotografías son únicamente para fines ilustrativos*

Índice



GLOBO DE ALUMINIO | Dimensiones
REDONDO | *9" y 18"*



GLOBO DE ALUMINIO | Dimensiones
CORAZÓN | *9" y 18"*



Azul Royal



Blanco



Dorado



Lila



Magenta



Morado Royal



Negro



Plata



Rojo



Verde Bandera



Verde Kiwi

**Somos fabricantes, los materiales, colores y acabados pueden adaptarse para cada tipo de proyecto.*
El tipo de impresión y papel del catálogo provoca una diferencia visual. Te pedimos verificar el color con muestras físicas.



GLOBO DE ALUMINIO | Dimensiones
ESTRELLA | *9" y 18"*



BALONETA | Dimensiones
15 x 7cm



MANO APLAUDIDORA | Dimensiones
13 x 27cm



MATRACA | Dimensiones
7 x 25cm / 5x18cm



CUBREBOCAS | *Cubrebocas de Neopreno*
CB06 | *Lavable y Reutlizable*



BANDERA | Dimensiones
50 x 30cm

***Todos los logotipos, nombres y marcas son de su respectivo propietario, las fotografías son únicamente para fines ilustrativos*

Maquila de Serigrafía

Gran capacidad de *PRODUCCIÓN*

Impresión de promocionales, Bolsas Ecológicas,
Playeras, Mochilas, Mandiles, Morrales, etc.



Desde 1 hasta 6 tintas de la mejor calidad,
capacidad de 10,000 impresiones por día,
URGENCIAS en todo México

Artículos en Existencia

Escanea y encuentra todos nuestros productos

Bolígrafos, Playeras, Termos, Gorras, Paraguas, Libretas, Llaveros

¡Y MUCHO MÁS!



Fabricamos tus proyectos *Especiales*



Hieleras



Manos de espuma



Mochilas



Y más...

¿Buscas algo que no está en el catálogo?

Nosotros, convertimos tus ideas en productos tangibles. Contamos con la capacidad técnica para crear artículos únicos, diseñados desde cero y bajo tus especificaciones exactas.

Índice

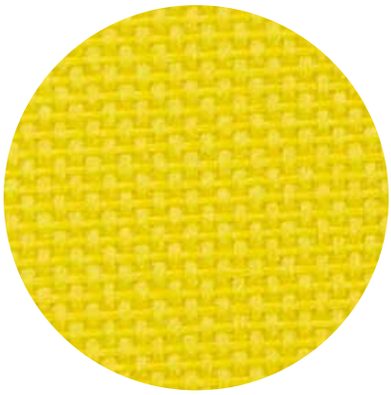

POLIÉSTER 600 | *34 Colores Disponibles*



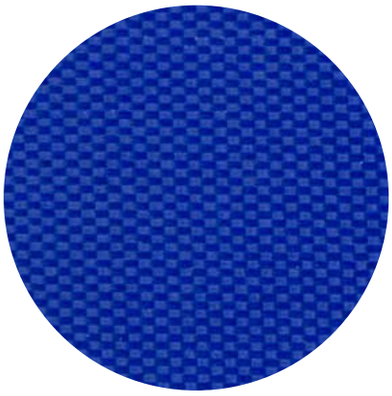

CANASTA | *33 Colores Disponibles*





RÚSTICO | *6 Colores Disponibles*





ALASKA | *7 Colores Disponibles*



***El tipo de impresión y papel del catálogo provoca una diferencia visual. Te pedimos verificar el color con muestras físicas.*

CONTAMOS CON EL SISTEMA DE IMPRESIÓN IDEAL PARA TU PROYECTO

SERIGRAFÍA



- *Ideal para imprimir sobre diferentes tipos de materiales.*
- *Permite imprimir sobre cualquier color de textil.*
- *Máxima durabilidad y resistencia a los lavados.*
- *Ideal para grandes pedidos.*

SUBLIMACIÓN



- *La impresión se integra en cualquier soporte base poliéster y no pierde color.*
- *Permite estampar imágenes con calidad fotográfica.*
- *Rentable para tirajes cortos.*

VINIL TEXTIL



- *Resistente al desgaste.*
- *Se adhiere fácilmente a diferentes tipos de telas.*
- *Amplia gama de colores, texturas y acabados disponibles.*

Solicita tu Cotización

55 5519 1234
55 5519 1234
ventas@promosgpm.mx

Catálogo PDF Interactivo

Descarga la versión más actualizada

¿Eres Distribuidor? Comparte el catálogo sin nestros datos.



OFICINAS Y VENTAS

Sur 69 Numero 3150, Colonia Viaducto Piedad, Codigo Postal 08200, Alcaldía Iztacalco, CDMX.



PLANTA DE PRODUCCIÓN

Sur 25 Num. 60, Col. Leyes de reforma 1ra sección, Codigo Postal 09310, Alcaldía Iztapalapa, CDMX.

V.261023